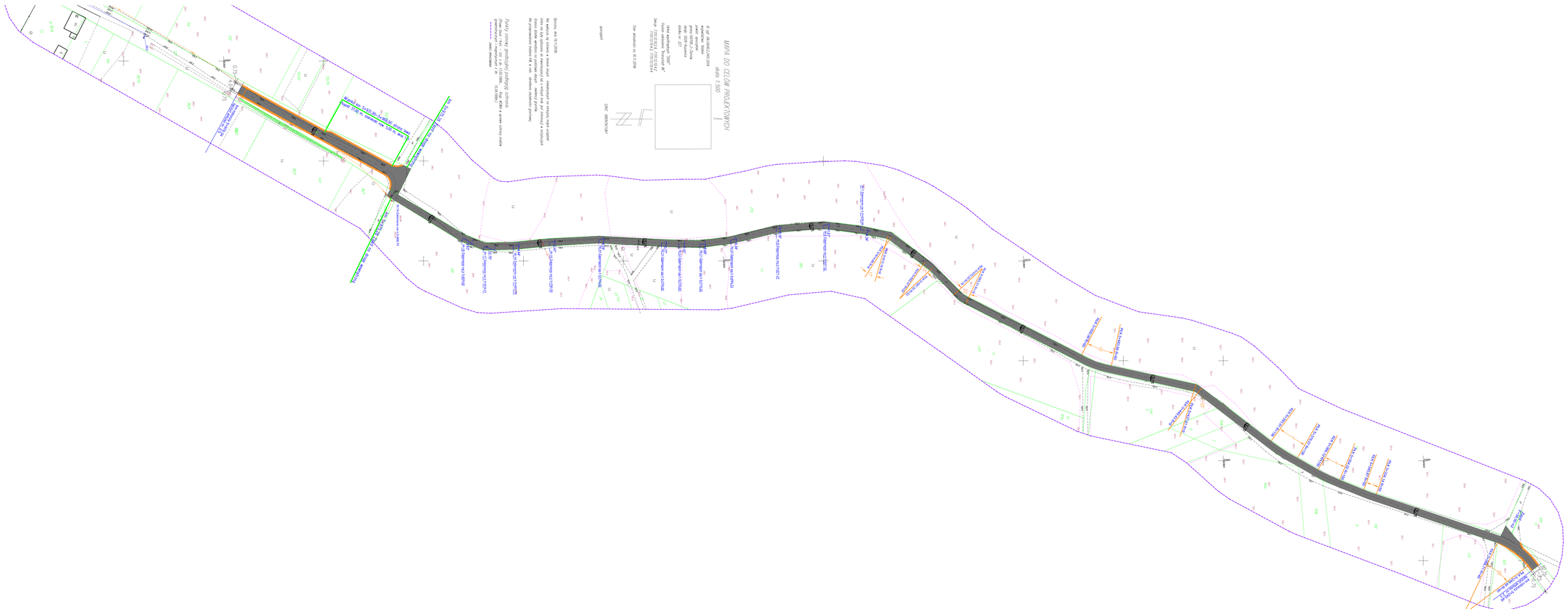
MAPA DO CELÓW PROJEKTOWYCH
skala 1:500
Legenda:
Granica pasa drogowego
Projektowany przekrój drogi
Projektowane odwodnienie liniowe/rów
Istniejące przepusty pod zjazdami przewidziane do rozszerzenia
Projektowane pobocze
Rowy odprowadzające
Krawędź proj. niwelerzchni drogi
skalazl: kilometr/hektometr
Projektowana przebudowa drogi gminnej Nr 107355 relacji Marcinków - Ruszenice
Od km 0+000 do km 7+988,07
dz. nr ewid. 164, 170, 268, 472, 804, 805, 809, obręb Myślibórz
dz. nr ewid. 405, 417, obręb Marcinków
dz. nr ewid. 4, 10, obręb Wilczch
dz. nr ewid. 223, 224, 227, obręb Ruszenice
Etap: Projekt zagospodarowania
skala 1:1000
Inwestor:
Gmina Żarnów
ul. Opoczyńska 5
26-330 Żarnów
Nie wyłącza się istnienia w terenie innych niż wskazanych na niniejszej mapie urządzeń podziemnych, które nie były zgłoszone do inwentaryzacji.
Punkty osnowy geodezyjnej podlegają ochronie. (ustawa z dnia 17.05.1989r. - Prawo Geodezyjne i Kartograficzne. Rozporządzenie Ministra Gospodarki Przestrzennej i Budownictwa z dnia 15.04.1999r. DzU.Nr 45poz.454).
Nazwa i adres Zamawiającego
Gmina Żarnów, ul. Opoczyńska 5, 26-330 Żarnów
Nazwa zadania i lokalizacja
Przebudowa drogi gminnej Nr 107355 relacji Marcinków - Ruszenice
Nazwa i adres działek budowlanych
msc.ndnr. Myślibórz, gm. Żarnów, dz. nr ewid. 164, 170, 268, 472, 804, 805, 809
msc.ndnr. Marcinków, gm. Żarnów, dz. nr ewid. 405, 417
msc.ndnr. Wilczch, gm. Żarnów, dz. nr ewid. 4, 10
msc.ndnr. Ruszenice, gm. Żarnów, dz. nr ewid. 223, 224
Imię i nazwisko
mgr inż. Krzysztof Pałach LOD/0114/PWOK/03
Podpis
Data opracowania
06.18-12.19r.
Tytuł mapy zasadniczej
PROJEKT ZAGOSPODAROWANIA TERENU
Skala
1:500
Nr arkusza
2.4